



VICERRECTORÍA
ACADÉMICA
UNIVERSIDAD DE SANTIAGO DE CHILE



PROGRAMA
GABRIELA MISTRAL



PROGRAMA GABRIELA MISTRAL

PROCESO ADMISIÓN 2022



PROGRAMA DE ACCESO ESPECIAL A LAS PEDAGOGÍAS USACH

@ FID.USACH@USACH.CL / WWW.SOYPROFESORUSACH.USACH.CL

CARACTERÍSTICAS DEL PGM

El Programa Gabriela Mistral (PGM) es una instancia de preparación y acceso de estudiantes de enseñanza media para continuar estudios de Pedagogía en la Educación Superior.

Es una iniciativa reconocida por el Ministerio de Educación, gratuita y que considera dos años de formación, en los cuales los(as) estudiantes participan de dos jornadas de trabajo al mes, sábados y, dado el actual contexto de pandemia por COVID 19, un día a la semana acordado previamente.

OBJETIVO

Trabajar con estudiantes desde tercer año de enseñanza media que estén interesados en estudiar Pedagogía, para así desarrollar habilidades pedagógicas que faciliten su ingreso a la Educación Superior y a la Pedagogía de su interés en la Universidad de Santiago de Chile.

DIRIGIDO A

El Programa Gabriela Mistral, es de carácter anual y pueden postular los(as) estudiantes que cursen tercer año de enseñanza media en cada proceso de postulación.

REQUISITOS



- 01** Acreditar un buen desempeño académico en alguna disciplina de interés para lo cual deben enviar el "Documento Rendimiento académico en asignatura de interés" ([Documento](#)) y adjuntar sus [Certificados de Estudios](#) correspondientes a 1° y 2° año medio.
- 02** Elaborar un breve video sobre una "temática socio-científica" de su interés, para lo cual se adjuntan instrucciones ([Documento](#)).
- 03** Presentar una "carta de interés" del estudiante para participar en el Programa ([Documento](#)).
- 04** Presentar un "cuestionario de recomendación" de algún profesor o profesora ([Documento](#)).
- 05** Responder vía online un test sobre motivación y creencias docentes. [Responder el cuestionario.](#)



EVALUACIÓN DE LAS POSTULACIONES



Tu postulación será evaluada por una comisión evaluadora conformada por académicos(as) de la Universidad de Santiago y, para ello, se considerarán los siguientes criterios:

- Rendimiento académico en asignatura de interés, se considerarán el promedio de las calificaciones obtenidas en 1° y 2° año de enseñanza media de la asignatura que declares de interés: 30%.
- Elaboración video sobre temática socio-científica: 30%.
- Carta de interés: 20%.
- Cuestionario de recomendación de profesor(as): 10%.
- Rendición de test sobre motivación y creencias docentes: 10%.

BENEFICIOS

Los egresados del Programa Gabriela Mistral podrán ingresar a una carrera universitaria de Pedagogía, en cumplimiento con uno de los requisitos de la Ley 20.903 del Sistema de Desarrollo Profesional Docente asociado a haber realizado y aprobado un programa de preparación y acceso de estudiantes para continuar estudios de pedagogía. Las Pedagogías que imparte la universidad son:

- Pedagogía en Castellano
- Pedagogía en Inglés
- Pedagogía en Filosofía
- Pedagogía en Matemática y Computación
- Pedagogía en Química y Biología
- Pedagogía en Física y Matemática
- Pedagogía en Historia y Ciencias Sociales
- Pedagogía General Básica
- Pedagogía en Educación Física



¿QUÉ APRENDERÁS?

El Programa cuenta con tres módulos por cada año con resultados de aprendizaje para cada año en formación. Además, cuenta con experiencias de acercamiento a la vida universitaria, las cuales, actualmente se desarrollan en modalidad virtual.

Módulos: Primer año común y segundo año según afinidad disciplinar



Experiencias de acercamiento a la vida universitaria: visitas a museos, seminarios, ferias científicas, etc



RESPONSABILIDADES

Una vez aceptado(a) en el Programa debes:

1. Tener un 85% de asistencia a las actividades del Programa.
2. Aprobar los módulos.
3. Rendir Prueba de Transición Universitaria (PTU) solo como requisito, pues los resultados obtenidos no serán considerados para ingresar a la Pedagogía de tu interés.

¿CÓMO POSTULAR?

Tu postulación debe ser enviada al correo fid.usach@usach.cl en las fechas estipuladas incorporando los documentos requeridos:

- + “Documento Rendimiento Académico” junto con los “Certificados de Estudios Anuales” de 1° y 2° año medio.
- + Video socio-científico.
- + Carta de interés.
- + Cuestionario de recomendación profesor(a), el cual debe ser enviado por el profesor(a)
- + Test de motivación y creencias docentes, el cual debes rendir de manera virtual y cuyos resultados quedarán automáticamente guardados en el sistema.

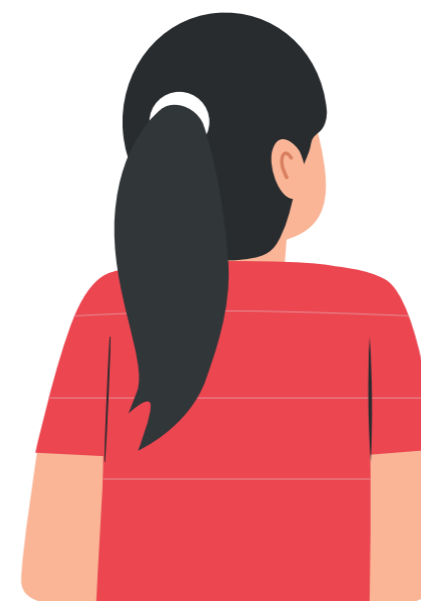

Vía web: <http://soyprofesorusach.usach.cl/ped/>
Vía correo electrónico: fid.usach@usach.cl
Redes sociales @soyprofesorusach.usach.cl



SE PARTE DEL PROGRAMA GABRIELA MISTRAL ¡TE ESPERAMOS!

